

MODIFICATION PARTIELLE DU PLAN GENERAL D'AFFECTATION DU SOL

Approuvé par la Municipalité le Syndic F. Jaggi Secrétaire P. Migliorini

Soumis à l'enquête publique de Au nom de la Municipalité Syndic Secrétaire

Adopté par le Conseil Communal le Président Secrétaire

Approuvé préalablement par le Département compétent du Canton de Vaud Lausanne, le La Cheffe du Département

Dossier n° 1894 Version pour enquête publique 05.01.2018

PLAREL Lausanne Mis en vigueur le

Echelle : 1 / 5000

0 50 100 200

- LEGENDE**
- ⊕ Coordonnées géographiques moyennes 545000 / 190550
 - Bâtiment existant
 - ▭ Périmètre de la modification partielle du PGA
 - ▭ Périmètre du plan de la localité
 - Ligne HT
 - Cours d'eau
 - Zone d'installations (para-) publiques II
 - Zone d'activités artisanales
 - Zone de verdure
 - Zone agricole
 - Zone agricole protégée I
 - Zone agricole protégée II
 - Zone agricole protégée liée au cours d'eau
 - Zone viticole
 - Zone viticole protégée
 - Zone ferroviaire
 - Aire forestière
 - Domaine public
 - ⊗ Surface régie par plan spécial - à titre indicatif et n° d'identification
 - ⊙ Plan partiel d'affectation: "Les Bioles"
 - ⊙ Plan de quartier: "En Chenaux"
 - ⊙ Plan partiel d'affectation: "Les Rives"
 - ⊙ Plan partiel d'affectation: "La Raïsse"
 - ⊙ Plan spécial: "Camp de Vaumarcus"
 - ⊙ Région archéologique - n° d'identification
 - ⋯ Inventaire des voies de communication historiques de la Suisse (IVS) - trace indicatif
 - ⋯ Construction protégée / objet protégé - note 1 au recensement architectural
 - ⋯ Construction protégée / objet protégé - note 2 au recensement architectural
 - ⋯ Construction protégée / objet protégé - note 3 au recensement architectural
 - ⋯ Construction protégée - note 4 au recensement architectural
 - ⊙ Objet porté à l'inventaire cantonal des monuments naturels et des sites (MNS) - situation indicative et n° d'identification
 - ⊙ Objet porté à l'inventaire cantonal des géotopes - situation indicative et n° d'identification
 - ⊙ Objet porté à l'inventaire fédéral des paysages, sites et monuments naturels d'importance nationale (IFP) - situation indicative et n° d'identification
 - ⊙ Objet porté à l'inventaire des zones alluviales (IZA) - situation indicative et n° d'identification
 - ⊙ Zone S1 et S2 de protection des eaux - situation indicative
 - ⊙ Zone S3 de protection des eaux - situation indicative
 - ⊙ Liaison biologique - situation indicative
 - ⊙ Périmètre ISOS - n° d'identification
 - ⊙ Secteur syvo-pastoral - situation indicative

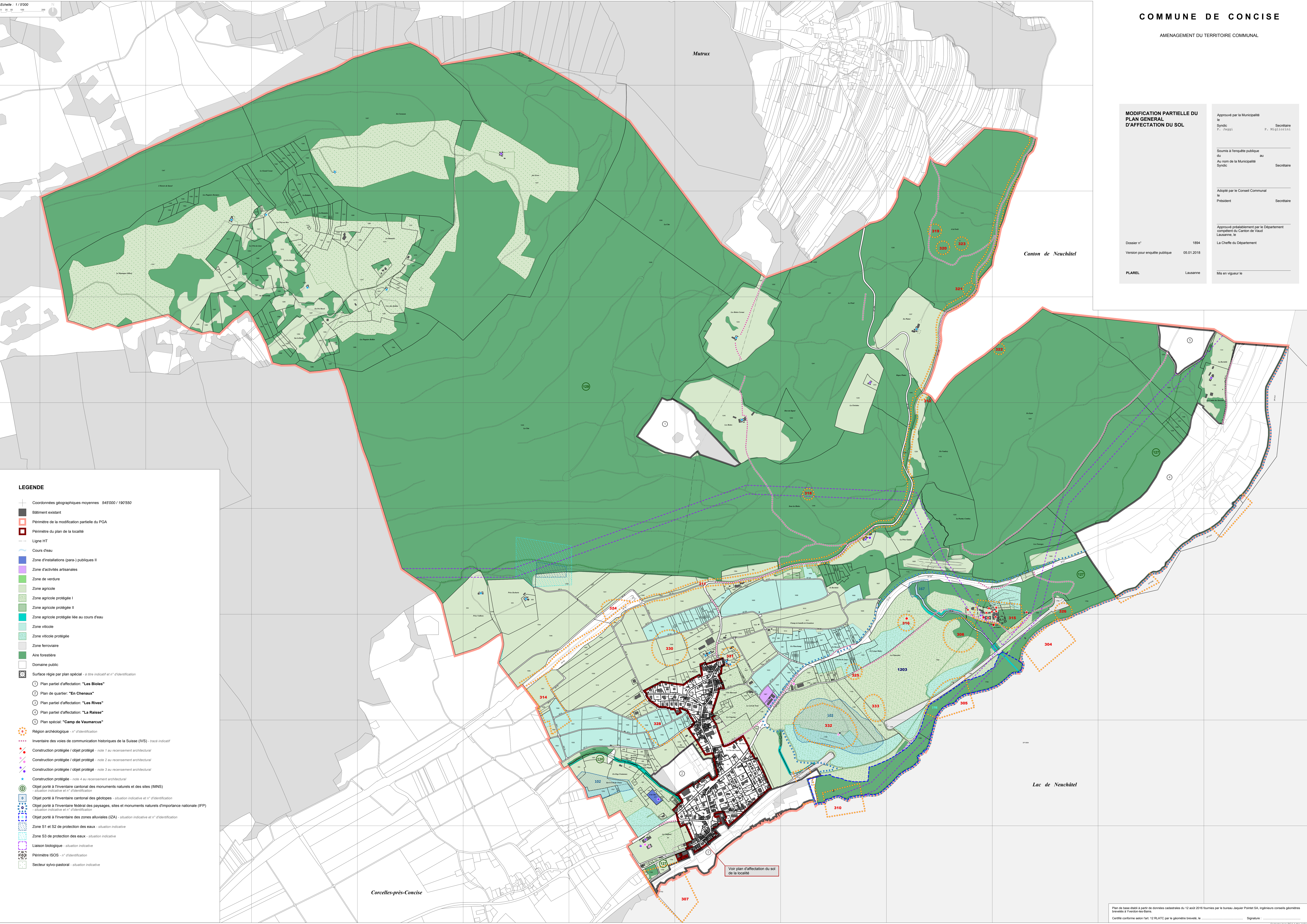

Voir plan d'affectation du sol de la localité